

# Microsoft Azure

Aus Microsoft Imagine wurde seit 2019 das neue Microsoft Azure Dev Tools for Teaching (kurz: Microsoft Azure). Der bisherige Zugang zu der Software erfolgt leider nicht mehr über den Kivouto-Shop sondern direkt über die Microsoft Webseite.

Folgende Software Produkte sind nun im Produktportfolio gratis verfügbar:

- Advanced Threat Analytics
- Agents für Visual Studio
- Azure DevOps Server
- BizTalk Server
- Host Integration Server
- Hyper-V-Server
- Machine Learning Server
- Microsoft Access
- Microsoft Project
- Microsoft Visio
- R-Server
- Remotetools für Visual Studio
- SharePoint Server
- Skype for Business Server
- SQL Server Developer
- SQL Server Enterprise
- Publisher für mobile Berichte von SQL Server
- SQL Server Standard
- SQL Server Web
- System Center
- Visual Studio-Code
- Visual Studio Community
- Visual Studio Enterprise
- Visual Studio für Mac
- Windows 10
- Windows 11
- Windows Server

Es folgt daher eine Schritt-für-Schritt-Anleitung zum Erlangen der Berechtigung für den Softwaredownload.

Anleitung für Mitarbeiter:innen und Studierende  
(eMail: @i-med.ac.at und @student.i-med.ac.at)

1. Rufen Sie folgende Webseite auf:  
<https://azureforeducation.microsoft.com/devtools>  
oder  
<https://aka.ms/devtoolsforteaching>
2. Klicken Sie auf **Sign In**

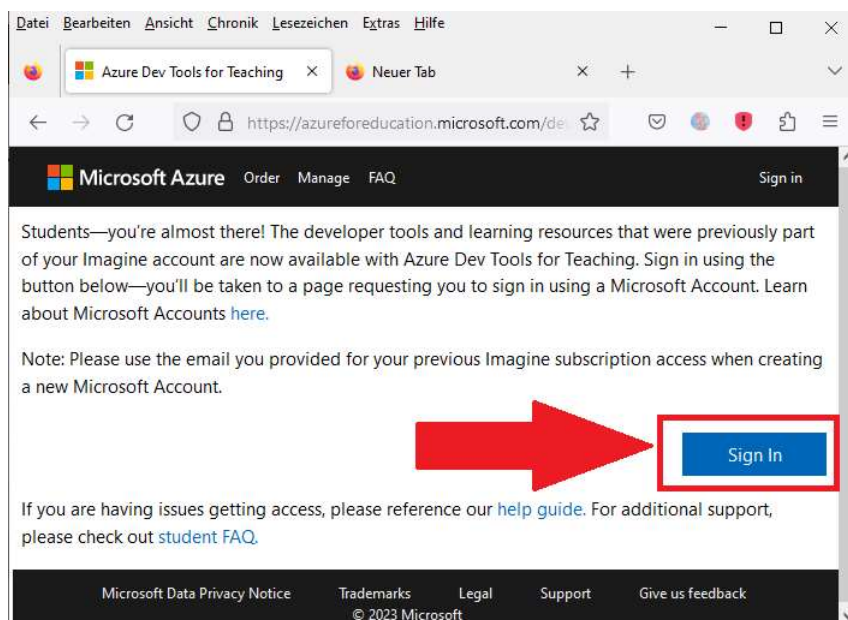

3. Klicken Sie auf „Erstellen Sie eins!“

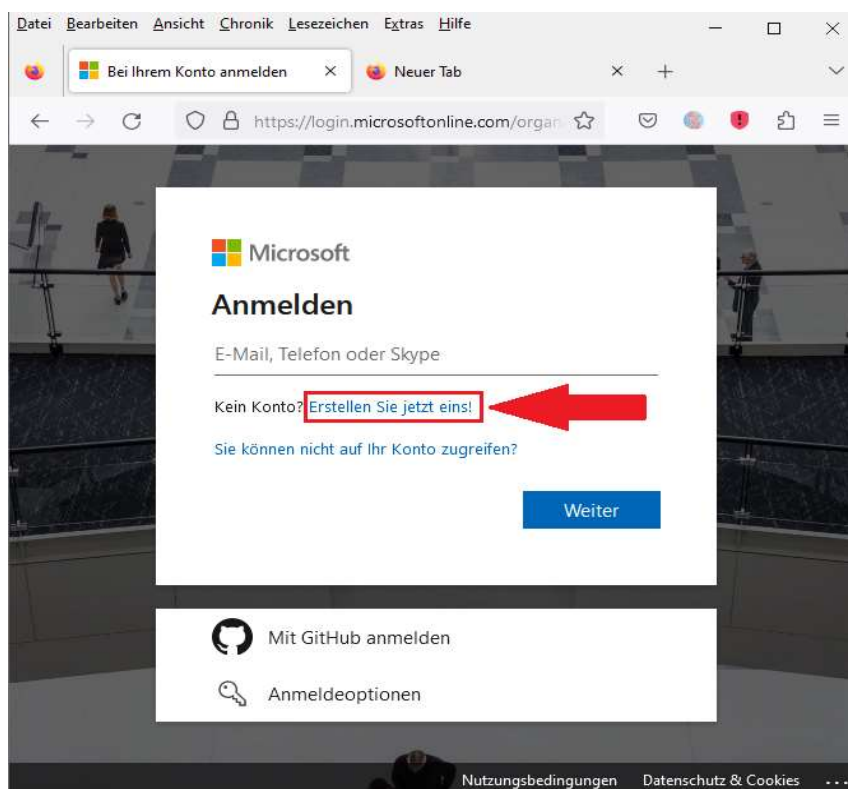

4. Geben Sie nun Ihre eMail-Adresse ein und klicken Sie dann auf [Weiter](#)

Microsoft

## Konto erstellen

max.mustermann@student.i-med.ac.at

[Stattdessen eine Telefonnummer verwenden](#)

[Neue E-Mail-Adresse anfordern](#)

Weiter

5. Geben Sie nun ein Passwort ein, welches Sie künftig für die Anmeldung über das Portal verwenden werden und klicken Sie auf [Weiter](#)

Microsoft

← max.mustermann@student.i-med.ac.at

## Kennwort erstellen

Geben Sie das Kennwort ein, das Sie für Ihr Konto verwenden möchten.

MeinSuperGeheim2023Passwort

Kennwort anzeigen

Weiter

6. Geben Sie nun das Land/Region, sowie Ihr Geburtsdatum ein (**Hinweis am Rande:** es muss nicht zwingend das „echte“ Geburtsdatum sein 😊) und klicken Sie auf **[Weiter]**

Microsoft

← max.mustermann@student.i-med.ac.at

## Konto erstellen

Wenn ein Kind dieses Gerät verwendet, wählen Sie sein Geburtsdatum aus, um ein Kinderkonto zu erstellen.

Land/Region  
Österreich

Geburtsdatum  
10 März 2000

Mit einem Kinderkonto können Sie aus Datenschutz- und Sicherheitsgründen den Jugendschutz erzwingen und Nutzungslimits für dieses Gerät festlegen. Sie können diese Einstellungen mithilfe unserer Family Safety-App verwalten. Weitere Informationen finden Sie unter <https://aka.ms/family-safety-app>

Weiter

7. Nun erhalten Sie auf die von Ihnen angegebene eMail-Adresse einen „Bestätigungscode“, diesen bitte in das Feld „Code eingeben“ eingeben und klicken Sie auf **[Weiter]** (**Hinweis:** Die Checkbox können Sie anwählen, müssen dies aber nicht)

Microsoft-Konto

## Bestätigen Sie Ihre E-Mail-Adresse

Um die Einrichtung dieses Microsoft-Kontos abzuschließen, müssen wir nur noch sicherstellen, dass diese E-Mail-Adresse Ihnen gehört.

Verwenden Sie zum Bestätigen Ihrer E-Mail-Adresse den folgenden Sicherheitscode: **2413**

Wenn Sie diesen Code nicht angefordert haben, können Sie diese E-Mail ignorieren, da Ihre E-Mail-Adresse u. U. versehentlich von einer anderen Person eingegeben wurde.

Mit freundlichen Grüßen  
Ihr Microsoft-Konto-Team

8. Lösen Sie nun das „Roboter“-Rätsel in dem Sie als erstes auf **[Weiter]** drücken und dann das angegebene Rätsel lösen und auf **[Absenden]** drücken, danach geht's automatisch weiter (bitte kurz um Geduld)

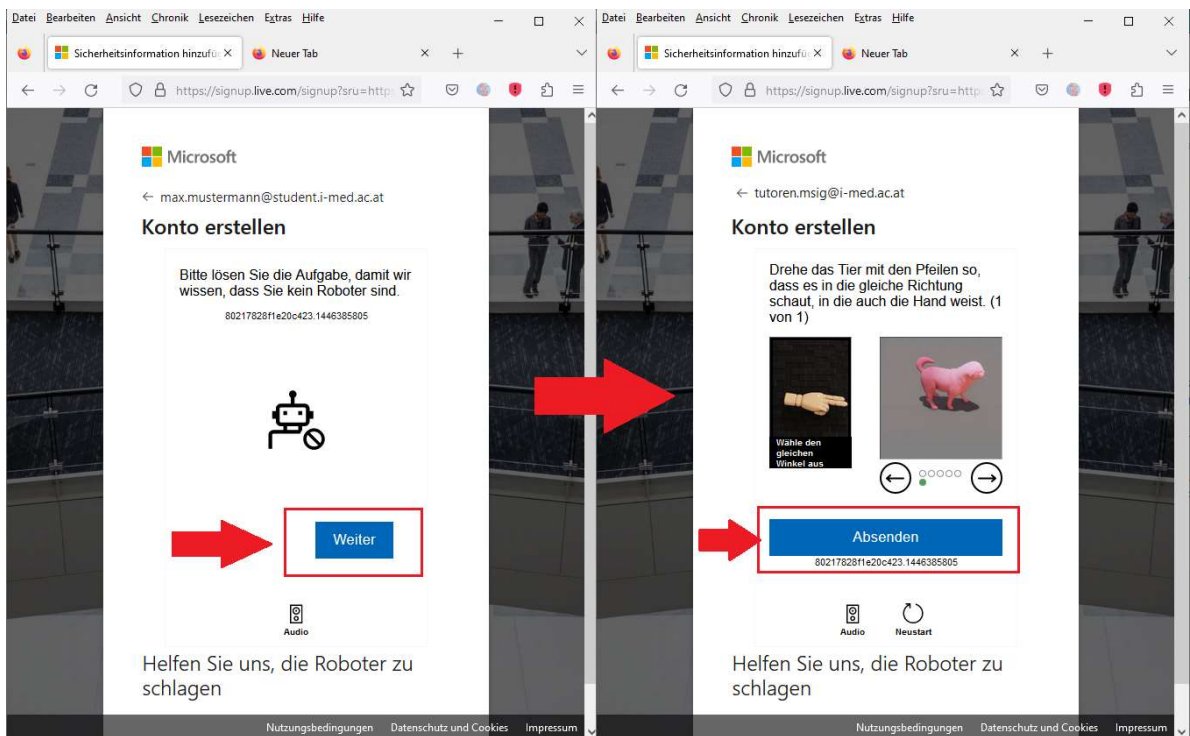

9. Auf der folgenden Seite geben Sie alle notwendigen Daten ein (Vorname, Nachname, Land) Name der Schule: „Medizinische Universität Innsbruck (Innsbruck)“, Geburtsdatum (**Hinweis am Rande:** es muss nicht zwingend das „echte“ Geburtsdatum sein 😊) sowie Ihre eMail-Adresse und klicken Sie auf **[Weiter]**, dann lösen Sie wieder das Bildrätsel und drücken Sie erneut auf **[Weiter]**,

- Vorname: Max
- Nachname: Mustermann
- Land/Region: Österreich
- Name der Schule: Medizinische Universität Innsbruck (Innsbruck) (highlighted with a red box and a red arrow pointing to it)
- Geburtsdatum: 01.02.1975
- Schul- oder Uni-E-Mail-Adresse: max.mustermann@i-med.ac.at

Below the form is a robot icon and a 'Weiter' button highlighted by a red arrow.

10. Stimmen Sie den Nutzungsbedingungen wie folgt zu und klicken Sie auf „Akademischen Status verifizieren und Bedingungen akzeptieren“

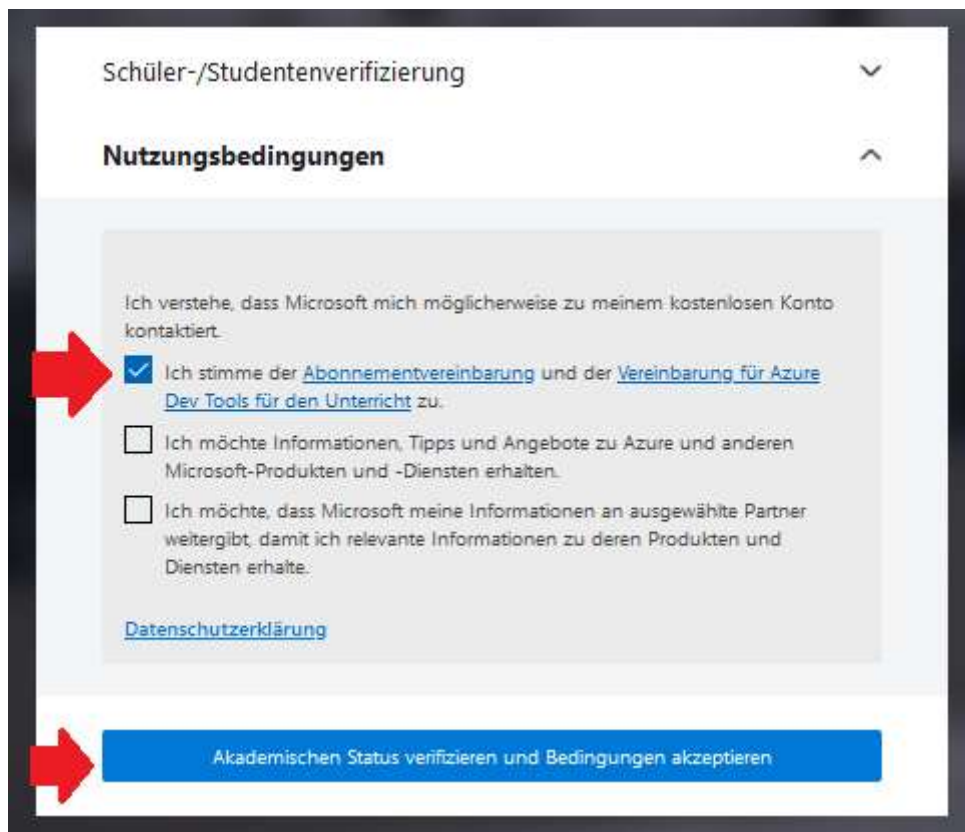

Schüler-/Studentenverifizierung

### Nutzungsbedingungen

Ich verstehe, dass Microsoft mich möglicherweise zu meinem kostenlosen Konto kontaktiert.

- Ich stimme der [Abonnementvereinbarung](#) und der [Vereinbarung für Azure Dev Tools für den Unterricht](#) zu.
- Ich möchte Informationen, Tipps und Angebote zu Azure und anderen Microsoft-Produkten und -Diensten erhalten.
- Ich möchte, dass Microsoft meine Informationen an ausgewählte Partner weitergibt, damit ich relevante Informationen zu deren Produkten und Diensten erhalte.

[Datenschutzerklärung](#)

**Akademischen Status verifizieren und Bedingungen akzeptieren**

11. Sie erhalten nun eine eMail mit einem Verifizierungslink, über welchen Sie den akademischen Status verifizieren können (sprich die Nutzungsberechtigung für das Microsoft Azure Programm). Klicken Sie auf diesen Link oder kopieren Sie dieses in Ihren Webbrowser.

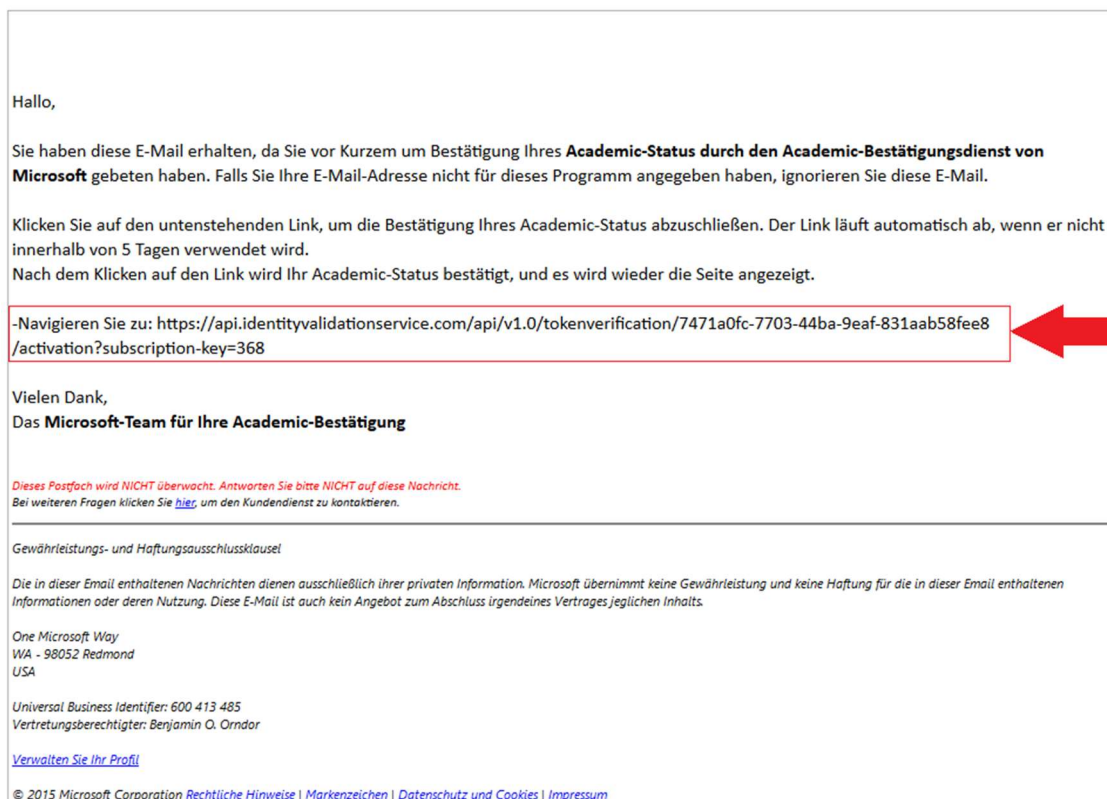

Hallo,

Sie haben diese E-Mail erhalten, da Sie vor Kurzem um Bestätigung Ihres **Academic-Status durch den Academic-Bestätigungsdienst von Microsoft** gebeten haben. Falls Sie Ihre E-Mail-Adresse nicht für dieses Programm angegeben haben, ignorieren Sie diese E-Mail.

Klicken Sie auf den untenstehenden Link, um die Bestätigung Ihres Academic-Status abzuschließen. Der Link läuft automatisch ab, wenn er nicht innerhalb von 5 Tagen verwendet wird.  
Nach dem Klicken auf den Link wird Ihr Academic-Status bestätigt, und es wird wieder die Seite angezeigt.

-Navigieren Sie zu: <https://api.identityvalidationservice.com/api/v1.0/tokenverification/7471a0fc-7703-44ba-9eaf-831aab58fee8/activation?subscription-key=368>

Vielen Dank,  
Das **Microsoft-Team für Ihre Academic-Bestätigung**

*Dieses Postfach wird NICHT überwacht. Antworten Sie bitte NICHT auf diese Nachricht.  
Bei weiteren Fragen klicken Sie [hier](#), um den Kundendienst zu kontaktieren.*

---

Gewährleistungs- und Haftungsausschlussklausel

Die in dieser Email enthaltenen Nachrichten dienen ausschließlich ihrer privaten Information. Microsoft übernimmt keine Gewährleistung und keine Haftung für die in dieser Email enthaltenen Informationen oder deren Nutzung. Diese E-Mail ist auch kein Angebot zum Abschluss irgendeines Vertrages jeglichen Inhalts.

One Microsoft Way  
WA - 98052 Redmond  
USA

Universal Business Identifier: 600 413 485  
Vertretungsberechtigter: Benjamin O. Orndor

[Verwalten Sie Ihr Profil](#)

© 2015 Microsoft Corporation [Rechtliche Hinweise](#) | [Markenzeichen](#) | [Datenschutz und Cookies](#) | [Impressum](#)

12. Zur Bestätigung ist es erforderlich nochmals Vorname/Nachname einzugeben

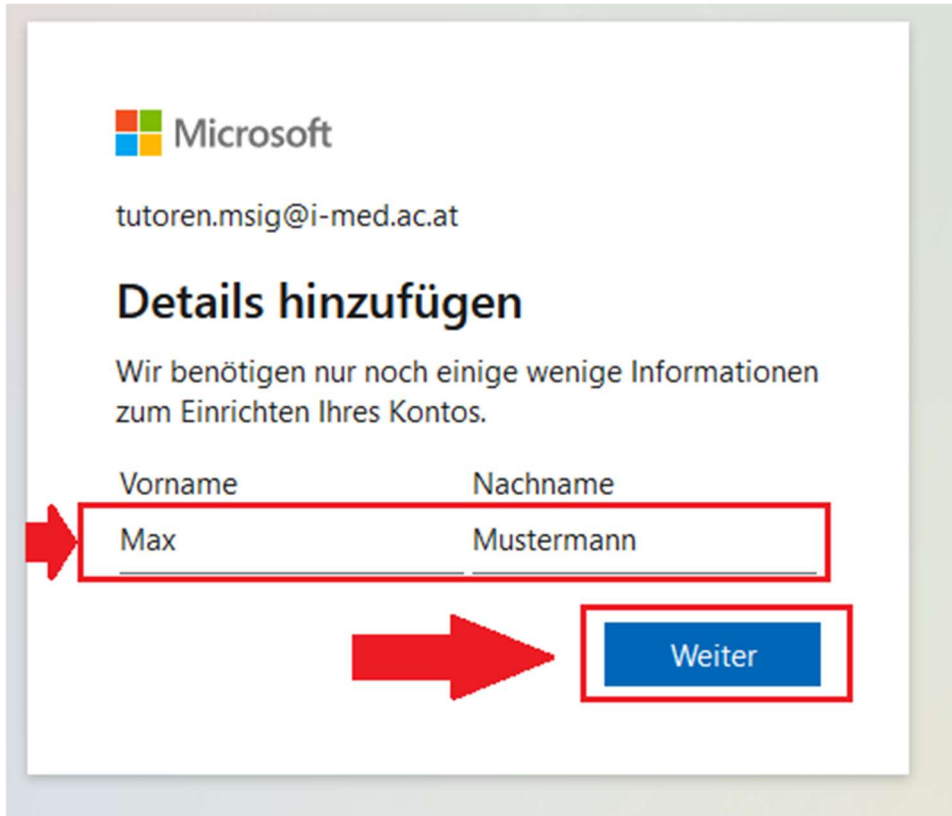

13. Auf der darauffolgen Seite ist wieder ein Puzzle zu lösen, danach auf [Verify] klicken, Sie erhalten nun die Nachricht (wiso auch immer?) „Sorry, your academic status could not be verified“. In der Liste wählen Sie nun „I have a school account“ und klicken auf [\[Continue\]](#)

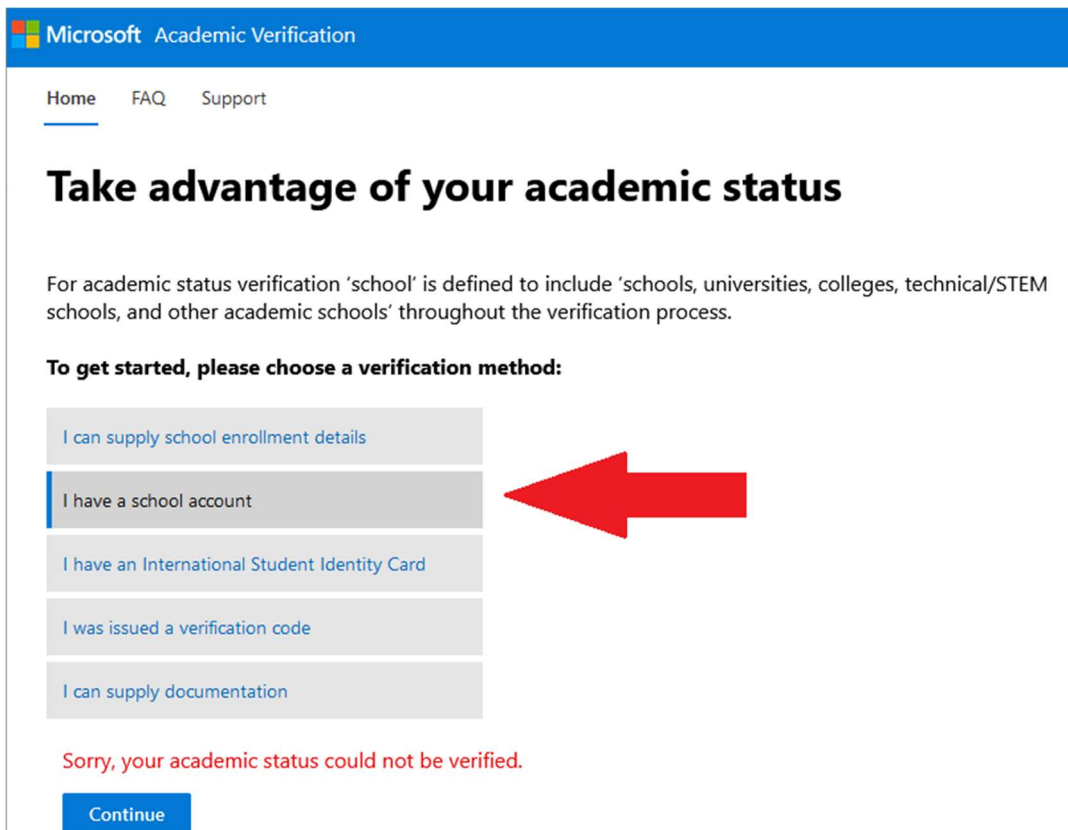

Wiso auch immer, landet man anscheinend irgendwo auf eine Microsoft Cloud-Seite (nicht zielführend, aber [no comment 🤦🏻🙄]), daher in der Webbrowser-Adressleiste wieder folgende Adresse eingeben: <https://aka.ms/devtoolsforteaching>

14. Fantastischer Weise sind Sie nun eingeloggt und es erscheinen die Nutzungsbedingungen, diese nochmals wie folgt auswählen und mittels [Bedingungen akzeptieren] akzeptieren.

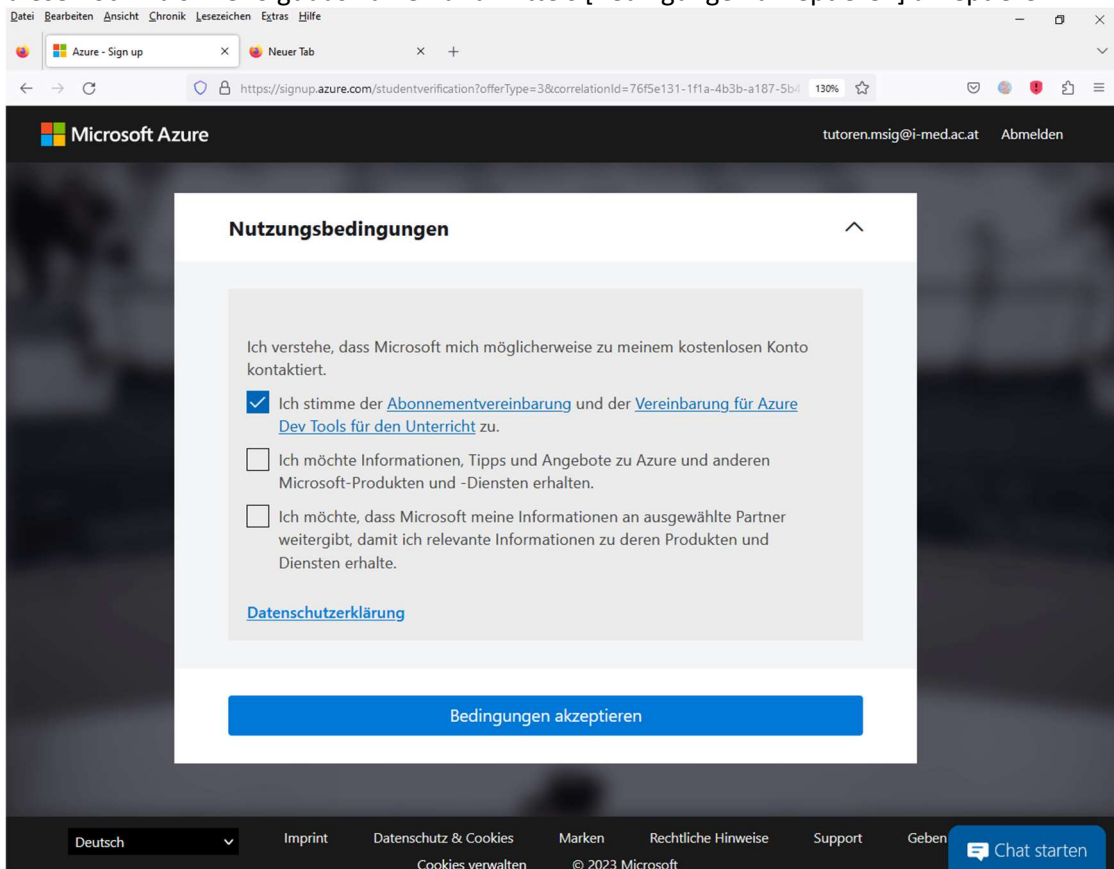

15. Nun werden Sie auf das AZURE-Portal weitergeleitet

16. Wenn Sie zb. Windows 10 herunterladen möchten, so geben wählen Sie im Menü links „Software“, geben dann im Suchfeld in der Mitte „Windows 10“ ein und klicken auf den gewünschten Windows 10 Eintrag

**TIP:** **Windows 10** => Windows 10 Education, version xxHx (Deutsch oder Englisch)

**Windows 11** => Windows 11 Education, version xxHx (updated xxx 20xx) (Deutsch oder Englisch)

(Die „N“-Versionen sind Windows Versionen die ohne Windows Mediaplayer kommen, dies basiert auf einem Beschluss der EU Kommission aus dem Jahre 2004, bei dem Microsoft, nebst 497 Mio. € Strafe auch dazu verdonnert wurde auch eine Version ohne den hauseigenen Media Player zur Verfügung zu stellen, Siehe: <https://eur-lex.europa.eu/legal-content/de/ALL/?uri=CELEX%3A62004TJ0201>)

Microsoft Azure

Nach Ressourcen, Diensten und Dokumenten suchen (G+/)

@i-med.ac.at

Home > Education

## Education | Software

Übersicht

Lernressourcen

Rollen

**Software**

Informationen

GitHub

Benötigen Sie Hilfe?

Support

Software Schlüssel

Suchfeld: Windows 10

Produktkategorie: Alle

Betriebssystem: Alle

Systemtyp: 64 Bit

Produktsprache: Deutsch, Mehrsprachig, Englisch

15 Elemente

Name ↑↓	Produktkategorie ↑↓	Betriebssystem ↑↓	Systemtyp ↑↓	Sprache ↑↓
<b>Windows 10 Education, version 22H2</b>	Operating System	Windows	64 Bit	Deutsch
Windows 10 Education, version 22H2	Operating System	Windows	64 Bit	Englisch
Windows 10 Education N, version 22H2	Operating System	Windows	64 Bit	Deutsch
Windows 10 Education N, version 22H2	Operating System	Windows	64 Bit	Englisch
Windows 10, version 2004 or 20H2 Language P...	Operating System	Windows	64 Bit	Mehrsprachig

17. Es tut sich nun ein neuer Bereich (rechts) auf, dort auf „Schlüssel anzeigen“ um sich die persönliche Seriennummer anzeigen zu lassen und dann auf [Herunterladen] um sich die Software herunterzuladen. Die Software wird nun als ISO-Image heruntergeladen

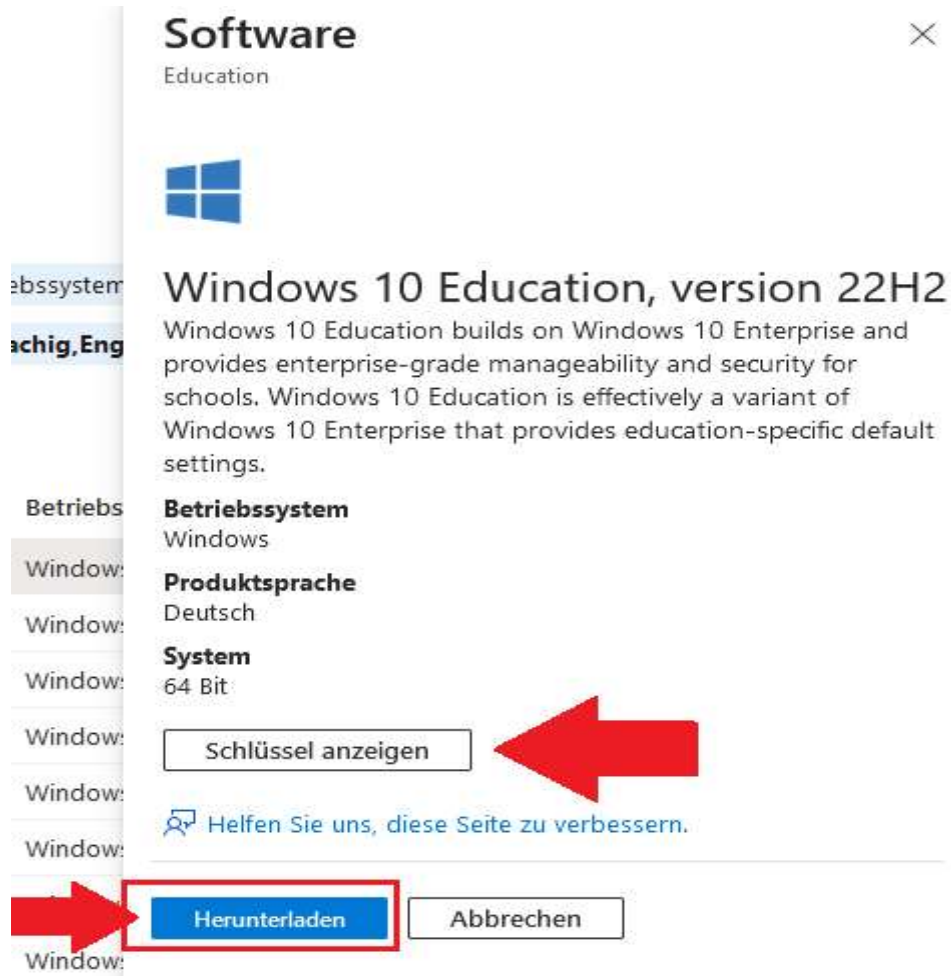

18. Um Windows zu installieren, befolgen Sie bitte die Anweisungen seitens Microsoft: <https://www.microsoft.com/de-de/software-download/windows10>